

# LUMINÁRIA LED

**SAVE ENERGY**  
LIGHTING LIFESTYLE



Bivolt  
(85-240V)



IP40



Garantia



\*Vida útil acima de 8 anos  
considerando utilização  
diária de 8 horas



Não permite  
Dimerização



Descarte em  
local apropriado

TERMOPLÁSTICO



PROSHIELD  
UV®

NÃO AMARELA

LUMINÁRIA LED  
SOBREPOR RECUADA

12W

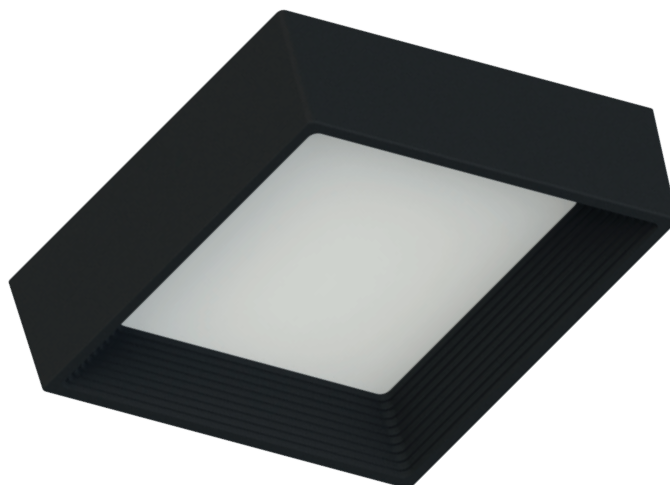
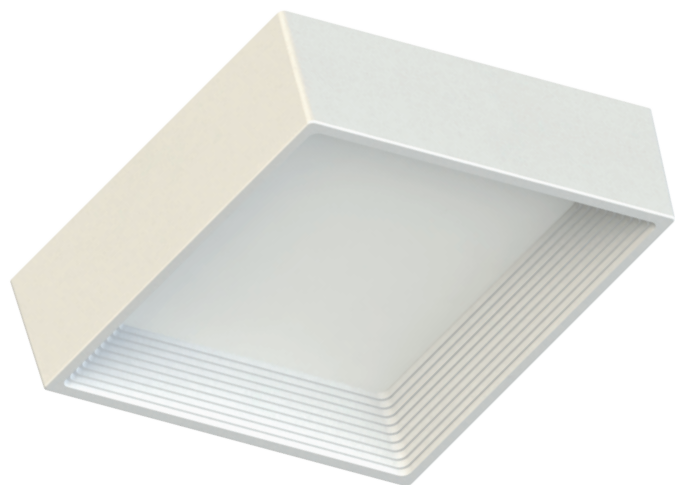

| Referência  | Cor       | Temperatura de Cor | Fluxo Luminoso | Código EAN-13 |
|-------------|-----------|--------------------|----------------|---------------|
| SE-240.2637 | Branca    | 3000K - Luz Quente | 900lm          | 7908442004576 |
| SE-240.2638 | Branca    | 4000K - Luz Neutra | 900lm          | 7908442004583 |
| SE-240.2639 | Branca    | 6500K - Luz Fria   | 1000lm         | 7908442004606 |
| SE-240.2649 | Jet Black | 3000K - Luz Quente | 900lm          | 7908442004774 |
| SE-240.2650 | Jet Black | 4000K - Luz Neutra | 900lm          | 7908442004781 |
| SE-240.2651 | Jet Black | 6500K - Luz Fria   | 1000lm         | 7908442004798 |

## Desenho Técnico (mm)

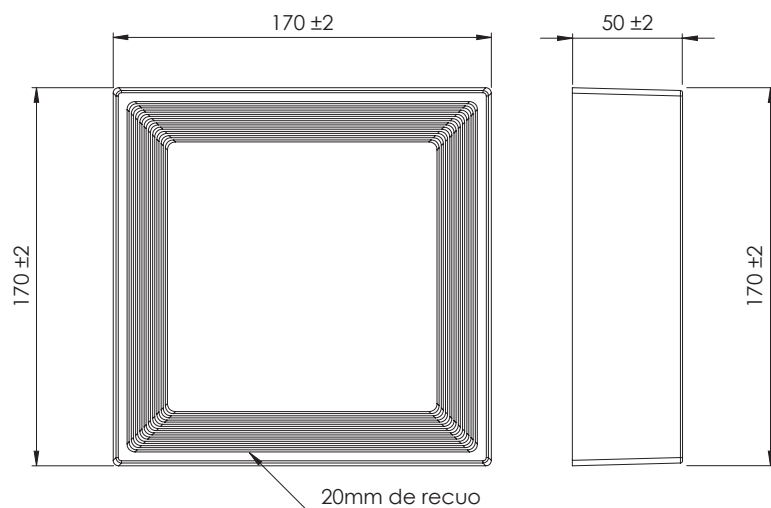

## Informações Técnicas

|                     |                             |
|---------------------|-----------------------------|
| Potência            | 12W                         |
| Tensão Nominal      | Bivolt (85-240V)            |
| Fator de Potência   | 0,5                         |
| Freq. Nominal       | 60Hz                        |
| Corrente Nominal    | 160mA (127V)   105mA (220V) |
| Ângulo              | 120°                        |
| Peso                | 260g                        |
| Dimensões           | 170x170x50mm                |
| Temp. de Operação   | -10°C ~ 45°C                |
| Garantia            | 2 Anos                      |
| Vida Útil           | 25.000 horas (L70)          |
| Material do Corpo   | Proshield UV                |
| Material do Difusor | Polipropileno               |

# LUMINÁRIA LED

## Informações de Embalagem

| Referência  | Dimensão (mm)<br>Color Box | Dimensão (mm)<br>Caixa Master | Quantidade por<br>Caixa Master | Peso Bruto (kg)<br>Caixa Master | Código DUN-14  |
|-------------|----------------------------|-------------------------------|--------------------------------|---------------------------------|----------------|
| SE-240.2637 | 176x54x178                 | 372x288x383                   | 20 pçs                         | 6,9                             | 17908442004573 |
| SE-240.2638 | 176x54x178                 | 372x288x383                   | 20 pçs                         | 6,9                             | 17908442004580 |
| SE-240.2639 | 176x54x178                 | 372x288x383                   | 20 pçs                         | 6,9                             | 17908442004603 |
| SE-240.2649 | 176x54x178                 | 372x288x383                   | 20 pçs                         | 6,9                             | 17908442004771 |
| SE-240.2650 | 176x54x178                 | 372x288x383                   | 20 pçs                         | 6,9                             | 17908442004788 |
| SE-240.2651 | 176x54x178                 | 372x288x383                   | 20 pçs                         | 6,9                             | 17908442004795 |

### Curva de distância de luz

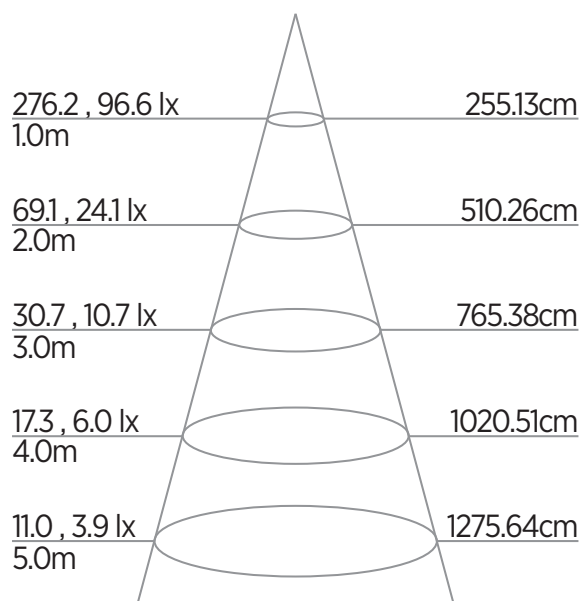

### Curva de distribuição de luz (cd)

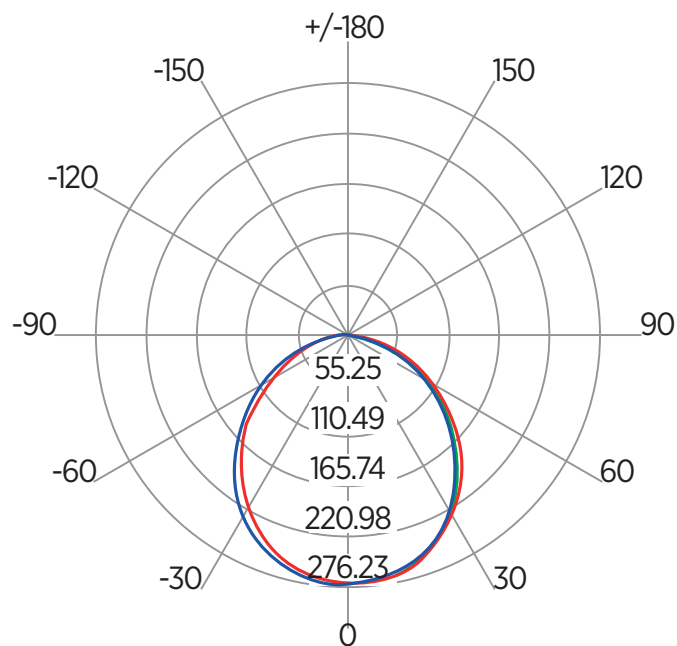

- Ausência de ruídos
- Não possui metais pesados
- Não emite raios ultravioleta ou infravermelho

#### ATENÇÃO!

- Utilizar apenas em ambientes internos.
- Utilizar peso adicional pode reduzir a estabilidade mecânica.
- Manter este produto afastado da umidade.
- Utilizar apenas um pano macio e seco para limpeza da luminária.

- Pronto para instalar
- Driver interno
- Acompanha suporte, parafusos e buchas para instalação